

หมายเลข	รายละเอียด	จำนวน
JT2-GN-01	ปาก	1
JT2-GN-02	สารเคมี	2
JT2-GN-03	ข้อกำกับการก่อสร้างโครงการ	3
JT2-GN-04	ข้อกำกับการก่อสร้าง	4
JT2-GN-05	แผนผังแสดงพื้นที่โครงการ	5
JT2-GN-06	สัญญาจ้างช่างโยธา	6
JT2-DS-01	แผนผังแสดงพื้นที่โครงการ	7
JT2-DS-02	แผนผังแสดงพื้นที่โครงการ	8
JT2-DS-03	แผนผังแสดงพื้นที่โครงการ	9
JT2-DS-04	แผนผังแสดงพื้นที่โครงการ	10
JT2-DS-05	แผนผังแสดงพื้นที่โครงการ	11
JT2-DS-06	สัญญาจ้างช่างโยธา	12
3-แบบมาตรฐาน		
JT2-STD-01	แบบมาตรฐาน	13
JT2-STD-02	ข้อกำกับการก่อสร้างโครงการ	14
JT2-STD-03	ข้อกำกับการก่อสร้างโครงการ	15
JT2-STD-04	ข้อกำกับการก่อสร้างโครงการ	16
JT2-STD-05	ข้อกำกับการก่อสร้างโครงการ	17
JT2-STD-06	ข้อกำกับการก่อสร้างโครงการ	18
JT2-STD-07	ข้อกำกับการก่อสร้างโครงการ	19
JT2-STD-08	ข้อกำกับการก่อสร้างโครงการ	20
JT2-STD-09	ข้อกำกับการก่อสร้างโครงการ	21
JT2-STD-10	ข้อกำกับการก่อสร้างโครงการ	22
JT2-STD-11	ข้อกำกับการก่อสร้างโครงการ	23
JT2-STD-12	ข้อกำกับการก่อสร้างโครงการ	24
JT2-STD-13	ข้อกำกับการก่อสร้างโครงการ	25
JT2-STD-14	ข้อกำกับการก่อสร้างโครงการ	26
JT2-STD-15	ข้อกำกับการก่อสร้างโครงการ	27
JT2-STD-16	ข้อกำกับการก่อสร้างโครงการ	28
JT2-STD-17	ข้อกำกับการก่อสร้างโครงการ	29

ประเภทงาน	รายละเอียด	จำนวน	ราคาต่อหน่วย	รวม
1-แบบทั่วไป		1		
2		2		
3		3		
4		4		
5		5		
6		6		
7		7		
8		8		
9		9		
10		10		
11		11		
12		12		
13		13		
14		14		
15		15		
16		16		
17		17		
18		18		
19		19		
20		20		
21		21		
22		22		
23		23		
24		24		
25		25		
26		26		
27		27		
28		28		
29		29		
รวม				



ผู้อำนวยการ

โครงการก่อสร้างระบบบำบัดน้ำเสีย

เลขที่ 2 ของ 11

วันที่ 28/2567

ที่ 28/2567

วันที่ 28/2567

วันที่ 28/2567

วันที่ 28/2567

วันที่ 28/2567

วันที่ 28/2567

วันที่ 28/2567

วันที่ 28/2567

วันที่ 28/2567

	กรมการขนส่งทางบก กรมการขนส่งทางบก	๒๖๕๖๑ ๒๖๕๖๒ ๒๖๕๖๓ ๒๖๕๖๔ ๒๖๕๖๕ ๒๖๕๖๖ ๒๖๕๖๗ ๒๖๕๖๘ ๒๖๕๖๙ ๒๖๕๗๐ ๒๖๕๗๑ ๒๖๕๗๒ ๒๖๕๗๓ ๒๖๕๗๔ ๒๖๕๗๕ ๒๖๕๗๖ ๒๖๕๗๗ ๒๖๕๗๘ ๒๖๕๗๙ ๒๖๕๘๐	๒๖๕๖๑ ๒๖๕๖๒ ๒๖๕๖๓ ๒๖๕๖๔ ๒๖๕๖๕ ๒๖๕๖๖ ๒๖๕๖๗ ๒๖๕๖๘ ๒๖๕๖๙ ๒๖๕๗๐ ๒๖๕๗๑ ๒๖๕๗๒ ๒๖๕๗๓ ๒๖๕๗๔ ๒๖๕๗๕ ๒๖๕๗๖ ๒๖๕๗๗ ๒๖๕๗๘ ๒๖๕๗๙ ๒๖๕๘๐	๒๖๕๖๑ ๒๖๕๖๒ ๒๖๕๖๓ ๒๖๕๖๔ ๒๖๕๖๕ ๒๖๕๖๖ ๒๖๕๖๗ ๒๖๕๖๘ ๒๖๕๖๙ ๒๖๕๗๐ ๒๖๕๗๑ ๒๖๕๗๒ ๒๖๕๗๓ ๒๖๕๗๔ ๒๖๕๗๕ ๒๖๕๗๖ ๒๖๕๗๗ ๒๖๕๗๘ ๒๖๕๗๙ ๒๖๕๘๐	๒๖๕๖๑ ๒๖๕๖๒ ๒๖๕๖๓ ๒๖๕๖๔ ๒๖๕๖๕ ๒๖๕๖๖ ๒๖๕๖๗ ๒๖๕๖๘ ๒๖๕๖๙ ๒๖๕๗๐ ๒๖๕๗๑ ๒๖๕๗๒ ๒๖๕๗๓ ๒๖๕๗๔ ๒๖๕๗๕ ๒๖๕๗๖ ๒๖๕๗๗ ๒๖๕๗๘ ๒๖๕๗๙ ๒๖๕๘๐
---	---	--	--	--	--

Stationing	Elevation (m)	Elevation (m)	Elevation (m)	Elevation (m)	Elevation (m)	Elevation (m)	Elevation (m)	Elevation (m)	Elevation (m)
0+000	4.225	4.211	4.192	4.174	4.155	4.137	4.118	4.100	4.081
0+025	3.823	3.823	3.823	3.823	3.823	3.823	3.823	3.823	3.823
0+050	0.601	0.617	0.601	0.584	0.567	0.551	0.534	0.517	0.501
0+075	0.584	0.617	0.601	0.584	0.567	0.551	0.534	0.517	0.501
0+100	3.008	3.093	3.093	3.093	3.008	2.951	2.945	3.105	3.044
0+125	4.174	4.211	4.192	4.174	4.155	4.137	4.118	4.100	4.081
0+150	4.118	4.211	4.192	4.174	4.155	4.137	4.118	4.100	4.081
0+175	4.100	4.211	4.192	4.174	4.155	4.137	4.118	4.100	4.081
0+200	4.081	4.211	4.192	4.174	4.155	4.137	4.118	4.100	4.081
0+225	4.063	4.211	4.192	4.174	4.155	4.137	4.118	4.100	4.081
0+250	4.044	4.211	4.192	4.174	4.155	4.137	4.118	4.100	4.081
0+275	4.026	4.211	4.192	4.174	4.155	4.137	4.118	4.100	4.081
0+300	4.007	4.211	4.192	4.174	4.155	4.137	4.118	4.100	4.081

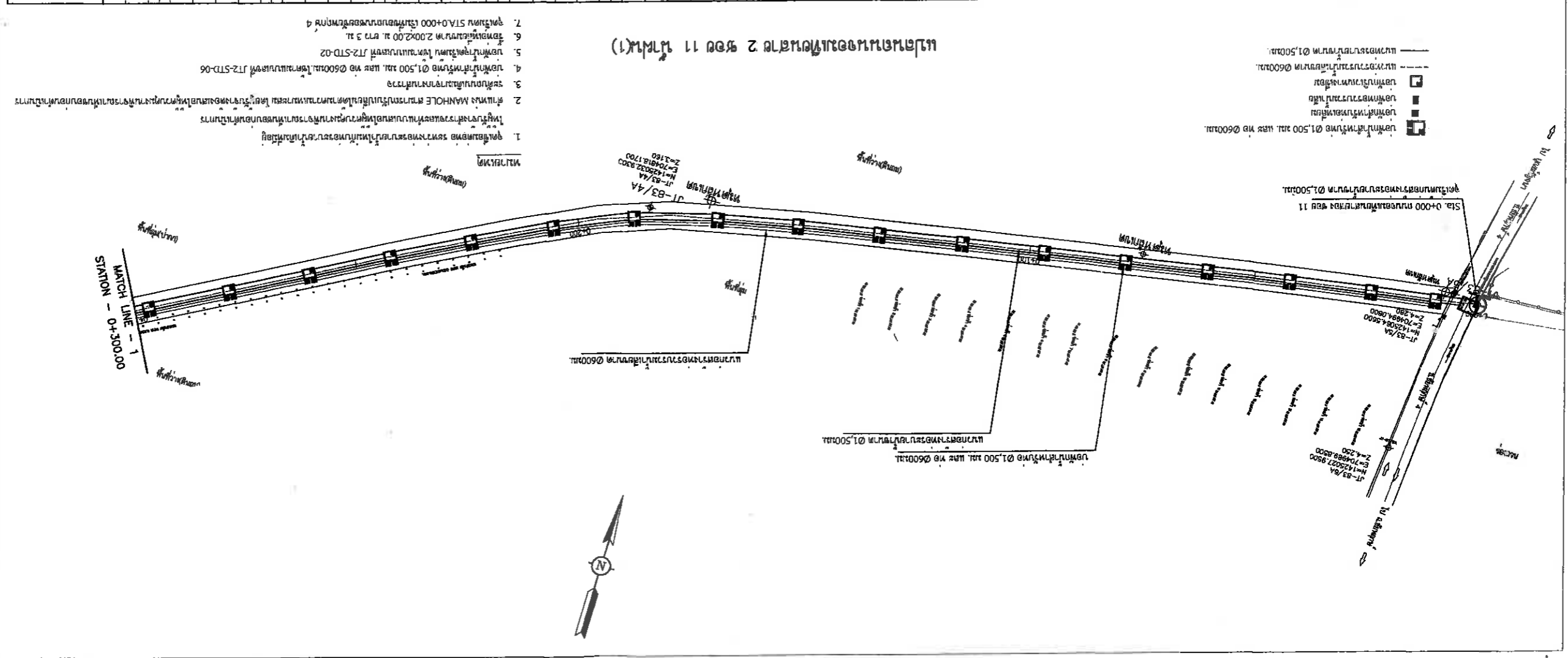

	โครงการก่อสร้างระบบขนส่งมวลชนสายสีแดงเข้ม ช่วงบางซื่อ-รังสิต โครงการก่อสร้างระบบขนส่งมวลชนสายสีแดงเข้ม ช่วงบางซื่อ-รังสิต (2)	9 28/2567 20 มี.ค. 2567	9731 29 มี.ค.
9731 29 มี.ค.	20 มี.ค. 2567	9731 29 มี.ค.	9731 29 มี.ค.

บริษัทที่ปรึกษา บริษัทที่ปรึกษา บริษัทที่ปรึกษา	เลขที่ใบอนุญาต เลขที่ใบอนุญาต เลขที่ใบอนุญาต	วันที่ออกใบอนุญาต วันที่ออกใบอนุญาต วันที่ออกใบอนุญาต	ชื่อผู้ประกอบการ ชื่อผู้ประกอบการ ชื่อผู้ประกอบการ
บริษัทที่ปรึกษา บริษัทที่ปรึกษา บริษัทที่ปรึกษา	เลขที่ใบอนุญาต เลขที่ใบอนุญาต เลขที่ใบอนุญาต	วันที่ออกใบอนุญาต วันที่ออกใบอนุญาต วันที่ออกใบอนุญาต	ชื่อผู้ประกอบการ ชื่อผู้ประกอบการ ชื่อผู้ประกอบการ

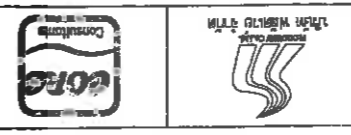

Station	0+300	0+313	0+325	0+350	0+375	0+400	0+425	0+450	0+475	0+500	0+529
Vertical Curve	0.434	0.125	0.117	0.100	0.084	0.067	0.050	0.034	0.017	0.000	-0.016
Grade (%)	3.519	4.036	4.000	3.738	3.660	3.656	3.710	3.635	3.817	3.579	3.586
Profile	4.007	4.000	4.000	3.962	3.885	3.808	3.731	3.654	3.600	3.600	3.600

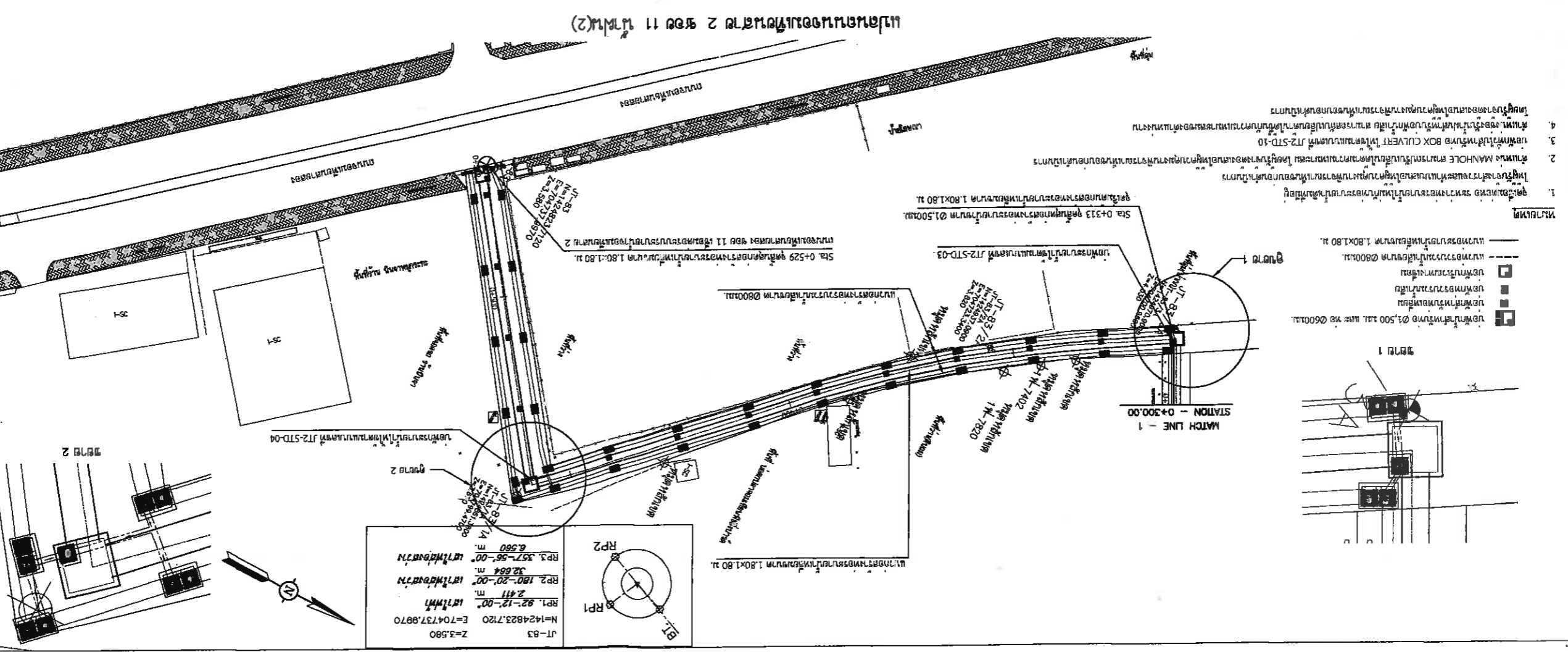

JT-83 Z=3.580 N=1424823.7120 E=704737.8970 RP1 02'-12'-00" 1.871m RP2 180'-20'-00" 32.664 m RP3 357'-56'-00" 127.178m	
---	--

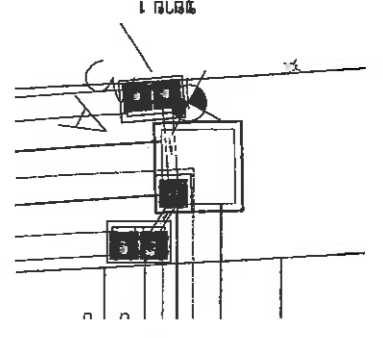

โครงการ	โครงการก่อสร้างระบบขนส่งมวลชนสายสีเขียว (สายสีเข้ม) ระยะที่ 2 ช่วง 11 กิโลเมตร (2)
สัญญา	สัญญาที่ 28/2567
วันที่	20 มิ.ย. 2567
หน้า	11
ชื่อโครงการ	โครงการก่อสร้างระบบขนส่งมวลชนสายสีเขียว (สายสีเข้ม) ระยะที่ 2 ช่วง 11 กิโลเมตร (2)
ชื่อสัญญา	สัญญาที่ 28/2567
วันที่	20 มิ.ย. 2567
หน้า	11

ผู้ว่าราชการจังหวัด	นายสุวิทย์ ธรรมสาร
นายก อบจ. นนทบุรี	นายสุวิทย์ ธรรมสาร
นายก อบต. บางตลาด	นายสุวิทย์ ธรรมสาร
นายก อบต. บางคูเวต	นายสุวิทย์ ธรรมสาร
นายก อบต. บางตลาด	นายสุวิทย์ ธรรมสาร
นายก อบต. บางคูเวต	นายสุวิทย์ ธรรมสาร

Station	Station 1	Station 2	Station 3	Station 4	Station 5	Station 6	Station 7	Station 8	Station 9	Station 10
Station 1	Station 2	Station 3	Station 4	Station 5	Station 6	Station 7	Station 8	Station 9	Station 10	Station 11
0+3000+311	0+325	0+350	0+375	0+400	0+425	0+450	0+475	0+500	0+528	0+550
2.375	2.156	2.143	2.093	2.068	2.043	2.018	1.993	1.968	1.941	1.916
3.519	3.958	4.000	3.660	3.656	3.710	3.635	3.817	3.579	3.586	3.600
4.007	4.000	3.962	3.885	3.808	3.731	3.654	3.600	3.600	3.600	3.600

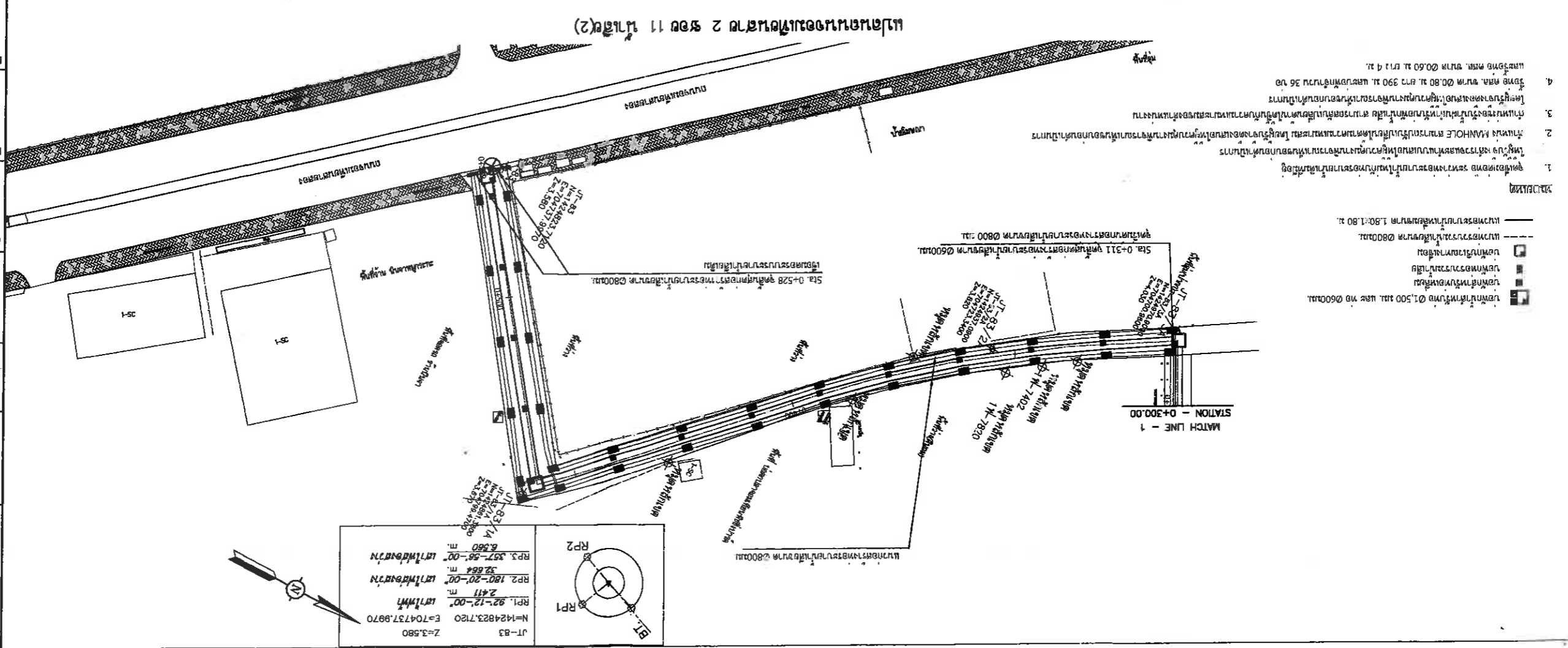

- จุดเริ่มต้นของระบบขนส่งมวลชนสายสีเขียว (สายสีเข้ม) ระยะที่ 2 ช่วง 11 กิโลเมตร (2) อยู่ที่ สถานี 1
- จุดเริ่มต้นของระบบขนส่งมวลชนสายสีเขียว (สายสีเข้ม) ระยะที่ 2 ช่วง 11 กิโลเมตร (2) อยู่ที่ สถานี 2
- จุดเริ่มต้นของระบบขนส่งมวลชนสายสีเขียว (สายสีเข้ม) ระยะที่ 2 ช่วง 11 กิโลเมตร (2) อยู่ที่ สถานี 3
- จุดเริ่มต้นของระบบขนส่งมวลชนสายสีเขียว (สายสีเข้ม) ระยะที่ 2 ช่วง 11 กิโลเมตร (2) อยู่ที่ สถานี 4

JT-B3
 Z=3.580
 N=1424823.7120
 E=704737.8970
 RP1. 92-12-00°
 2.411 m.
 RP2. 180-20-00°
 32.664 m.
 RP3. 357-56-00°
 6.560 m.



 กรมทรัพยากรธรรมชาติและสิ่งแวดล้อม กระทรวงทรัพยากรธรรมชาติและสิ่งแวดล้อม	1. วัตถุประสงค์ 2. วัตถุประสงค์ 3. วัตถุประสงค์	4. วัตถุประสงค์ 5. วัตถุประสงค์	6. วัตถุประสงค์ 7. วัตถุประสงค์	8. วัตถุประสงค์ 9. วัตถุประสงค์	10. วัตถุประสงค์ 11. วัตถุประสงค์	12. วัตถุประสงค์ 13. วัตถุประสงค์	14. วัตถุประสงค์ 15. วัตถุประสงค์	16. วัตถุประสงค์ 17. วัตถุประสงค์	18. วัตถุประสงค์ 19. วัตถุประสงค์	20. วัตถุประสงค์ 21. วัตถุประสงค์
	22. วัตถุประสงค์ 23. วัตถุประสงค์	24. วัตถุประสงค์ 25. วัตถุประสงค์	26. วัตถุประสงค์ 27. วัตถุประสงค์	28. วัตถุประสงค์ 29. วัตถุประสงค์	30. วัตถุประสงค์ 31. วัตถุประสงค์	32. วัตถุประสงค์ 33. วัตถุประสงค์	34. วัตถุประสงค์ 35. วัตถุประสงค์	36. วัตถุประสงค์ 37. วัตถุประสงค์	38. วัตถุประสงค์ 39. วัตถุประสงค์	40. วัตถุประสงค์ 41. วัตถุประสงค์

42. วัตถุประสงค์ 43. วัตถุประสงค์	44. วัตถุประสงค์ 45. วัตถุประสงค์	46. วัตถุประสงค์ 47. วัตถุประสงค์	48. วัตถุประสงค์ 49. วัตถุประสงค์	50. วัตถุประสงค์ 51. วัตถุประสงค์	52. วัตถุประสงค์ 53. วัตถุประสงค์	54. วัตถุประสงค์ 55. วัตถุประสงค์	56. วัตถุประสงค์ 57. วัตถุประสงค์	58. วัตถุประสงค์ 59. วัตถุประสงค์	60. วัตถุประสงค์ 61. วัตถุประสงค์
--------------------------------------	--------------------------------------	--------------------------------------	--------------------------------------	--------------------------------------	--------------------------------------	--------------------------------------	--------------------------------------	--------------------------------------	--------------------------------------

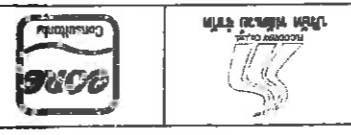

รูปตัด A
 1:10

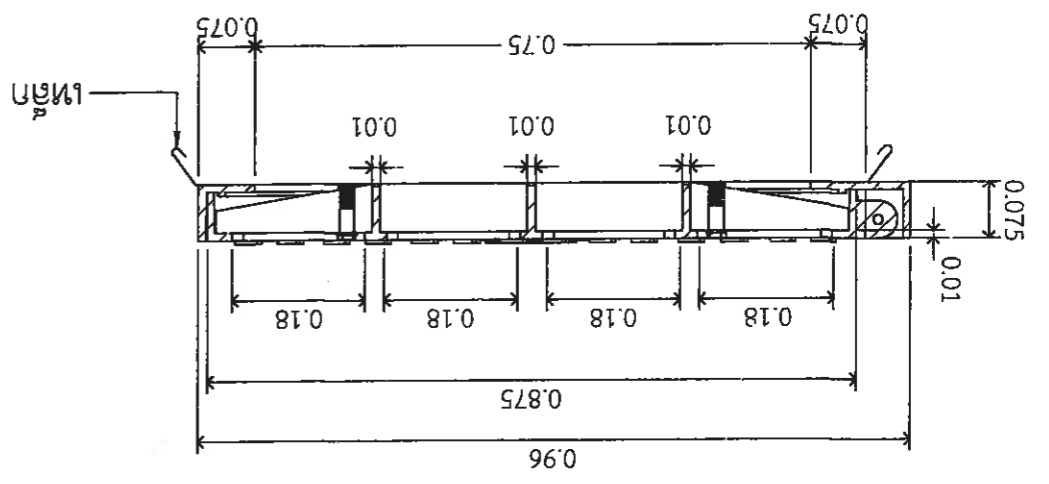

รูปตัด B
 1:10

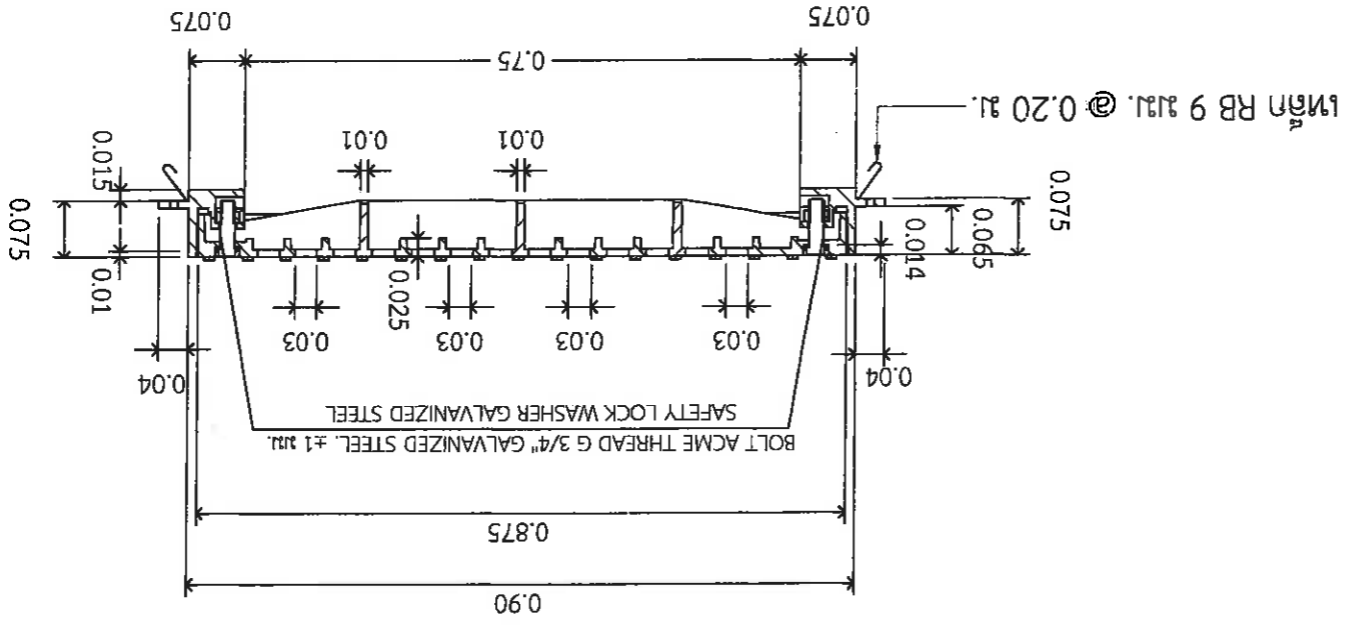

รูปตัด C
 1:10

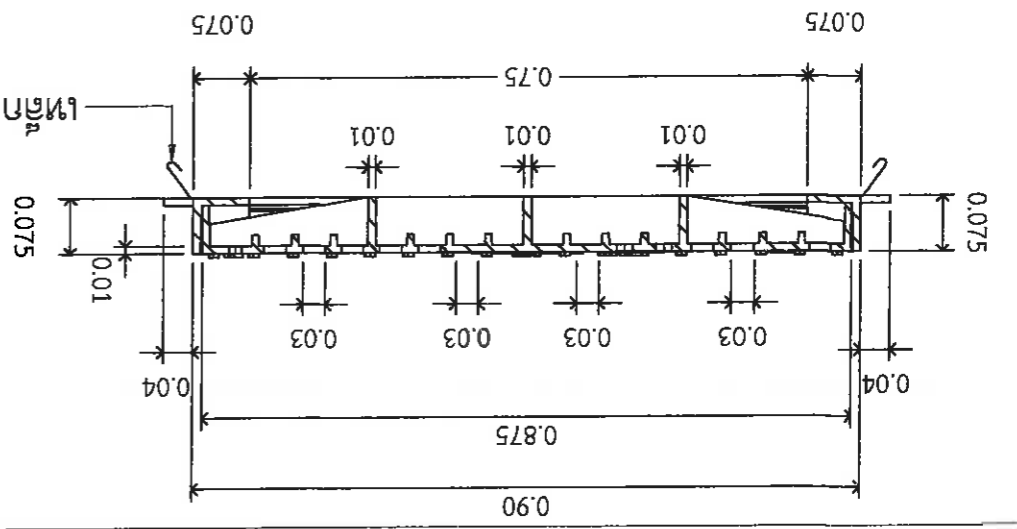

เหล็ก RB 9 มม. @ 0.20 ม.

เหล็ก RB 9 มม. @ 0.20 ม.

เหล็ก RB 9 มม. @ 0.20 ม.

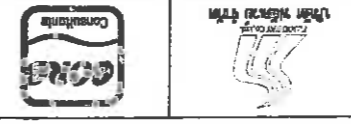

วันที่ 20 มี.ค. 2567	หน้า 29 จาก 29	หน้า 28 จาก 28	หน้า 27 จาก 27	หน้า 26 จาก 26	หน้า 25 จาก 25	หน้า 24 จาก 24	หน้า 23 จาก 23	หน้า 22 จาก 22	หน้า 21 จาก 21	หน้า 20 จาก 20	หน้า 19 จาก 19	หน้า 18 จาก 18	หน้า 17 จาก 17	หน้า 16 จาก 16	หน้า 15 จาก 15	หน้า 14 จาก 14	หน้า 13 จาก 13	หน้า 12 จาก 12	หน้า 11 จาก 11	หน้า 10 จาก 10	หน้า 9 จาก 9	หน้า 8 จาก 8	หน้า 7 จาก 7	หน้า 6 จาก 6	หน้า 5 จาก 5	หน้า 4 จาก 4	หน้า 3 จาก 3	หน้า 2 จาก 2	หน้า 1 จาก 1
----------------------	----------------	----------------	----------------	----------------	----------------	----------------	----------------	----------------	----------------	----------------	----------------	----------------	----------------	----------------	----------------	----------------	----------------	----------------	----------------	----------------	--------------	--------------	--------------	--------------	--------------	--------------	--------------	--------------	--------------

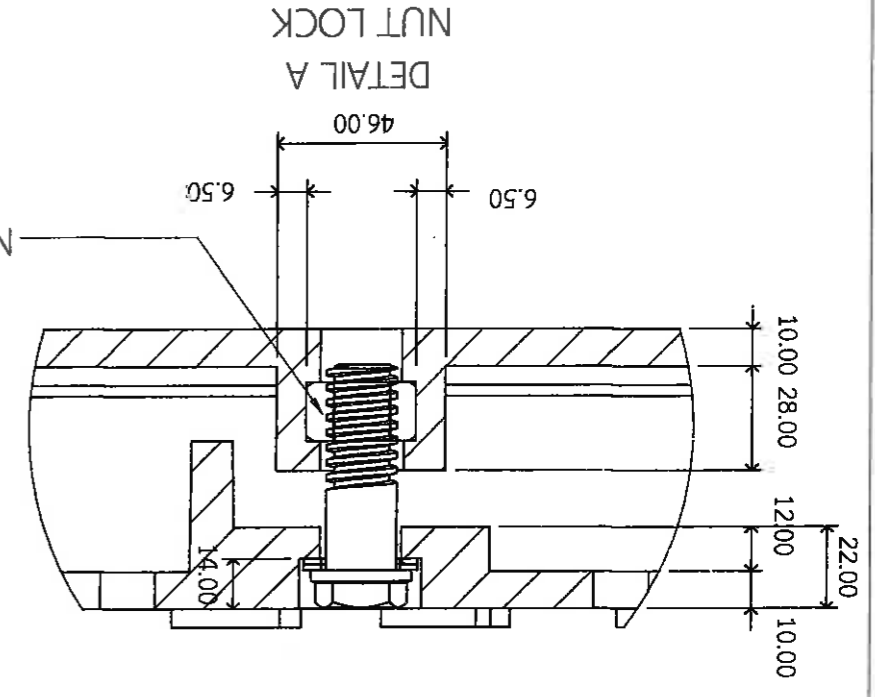

SAFETY LOCK WASHER (แนวลิ้นคอดแบบลิ้นเพื่อป้องกันการคลายตัวของสลักหรือขันต่อ)

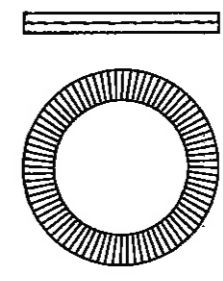

ACME THREAD G 3/4" (สลักหัวพิเศษตามลิ้นขมตามขนาดตามลิ้นคอดแบบลิ้นคอด) เหล็กชุบกับลิ้นขม ความหนาไม่ต่ำกว่า 65 ไมครอน

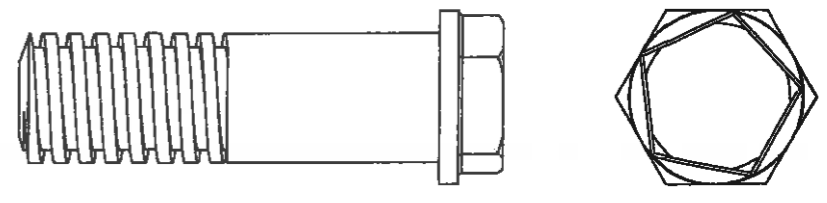

NUT 3/4" GALVANIZED STEEL (แบบขยายการยึดขัน NTS.)

NUT 3/4" GALVANIZED STEEL

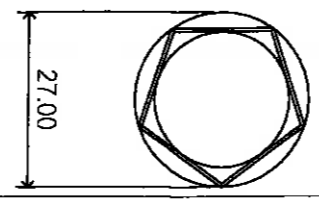
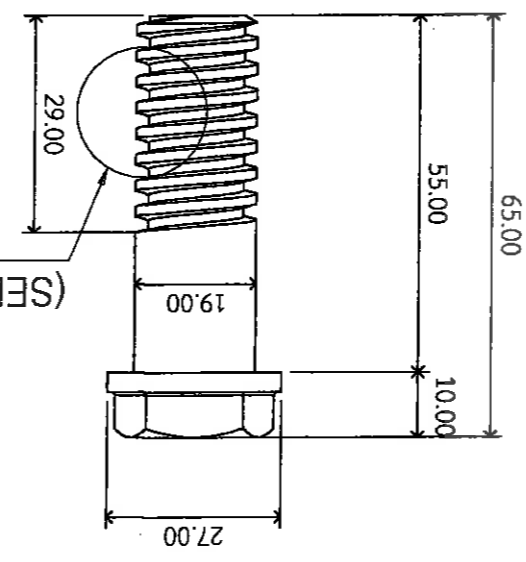
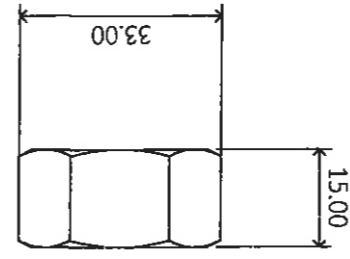

BOLT ACME THREAD G 3/4" GALVANIZED STEEL

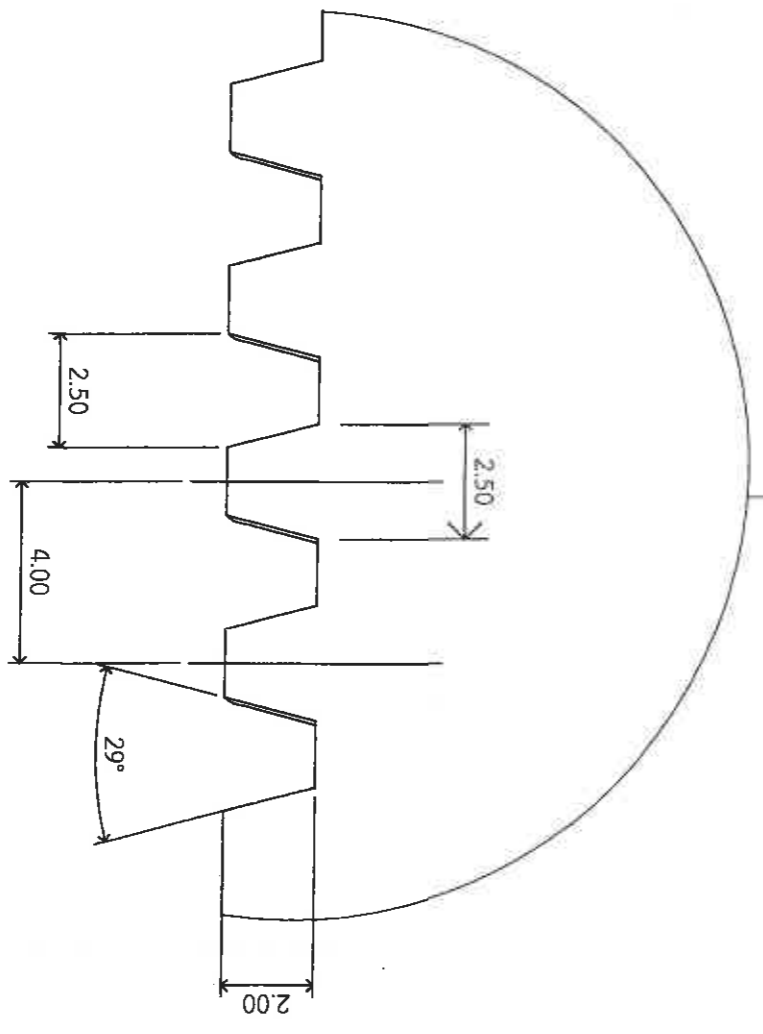

หน้า 1	หน้า 2	หน้า 3	หน้า 4	หน้า 5	หน้า 6	หน้า 7	หน้า 8	หน้า 9	หน้า 10	หน้า 11	หน้า 12	หน้า 13	หน้า 14	หน้า 15	หน้า 16	หน้า 17	หน้า 18	หน้า 19	หน้า 20	หน้า 21	หน้า 22	หน้า 23	หน้า 24	หน้า 25	หน้า 26	หน้า 27	หน้า 28	หน้า 29	หน้า 30
--------	--------	--------	--------	--------	--------	--------	--------	--------	---------	---------	---------	---------	---------	---------	---------	---------	---------	---------	---------	---------	---------	---------	---------	---------	---------	---------	---------	---------	---------



 กรมการขนส่งทางบก กระทรวงคมนาคม	1. การก่อสร้างโครงการก่อสร้างทางหลวงชนบท 2. การก่อสร้างโครงการก่อสร้างทางหลวงแผ่นดิน 3. การก่อสร้างโครงการก่อสร้างทางหลวงพิเศษ	1. วัตถุประสงค์ 2. วัตถุประสงค์ 3. วัตถุประสงค์	1. วัตถุประสงค์ 2. วัตถุประสงค์ 3. วัตถุประสงค์	1. วัตถุประสงค์ 2. วัตถุประสงค์ 3. วัตถุประสงค์	1. วัตถุประสงค์ 2. วัตถุประสงค์ 3. วัตถุประสงค์	1. วัตถุประสงค์ 2. วัตถุประสงค์ 3. วัตถุประสงค์	1. วัตถุประสงค์ 2. วัตถุประสงค์ 3. วัตถุประสงค์	1. วัตถุประสงค์ 2. วัตถุประสงค์ 3. วัตถุประสงค์	1. วัตถุประสงค์ 2. วัตถุประสงค์ 3. วัตถุประสงค์	1. วัตถุประสงค์ 2. วัตถุประสงค์ 3. วัตถุประสงค์
	1. วัตถุประสงค์ 2. วัตถุประสงค์ 3. วัตถุประสงค์	1. วัตถุประสงค์ 2. วัตถุประสงค์ 3. วัตถุประสงค์	1. วัตถุประสงค์ 2. วัตถุประสงค์ 3. วัตถุประสงค์	1. วัตถุประสงค์ 2. วัตถุประสงค์ 3. วัตถุประสงค์	1. วัตถุประสงค์ 2. วัตถุประสงค์ 3. วัตถุประสงค์	1. วัตถุประสงค์ 2. วัตถุประสงค์ 3. วัตถุประสงค์	1. วัตถุประสงค์ 2. วัตถุประสงค์ 3. วัตถุประสงค์	1. วัตถุประสงค์ 2. วัตถุประสงค์ 3. วัตถุประสงค์	1. วัตถุประสงค์ 2. วัตถุประสงค์ 3. วัตถุประสงค์	1. วัตถุประสงค์ 2. วัตถุประสงค์ 3. วัตถุประสงค์

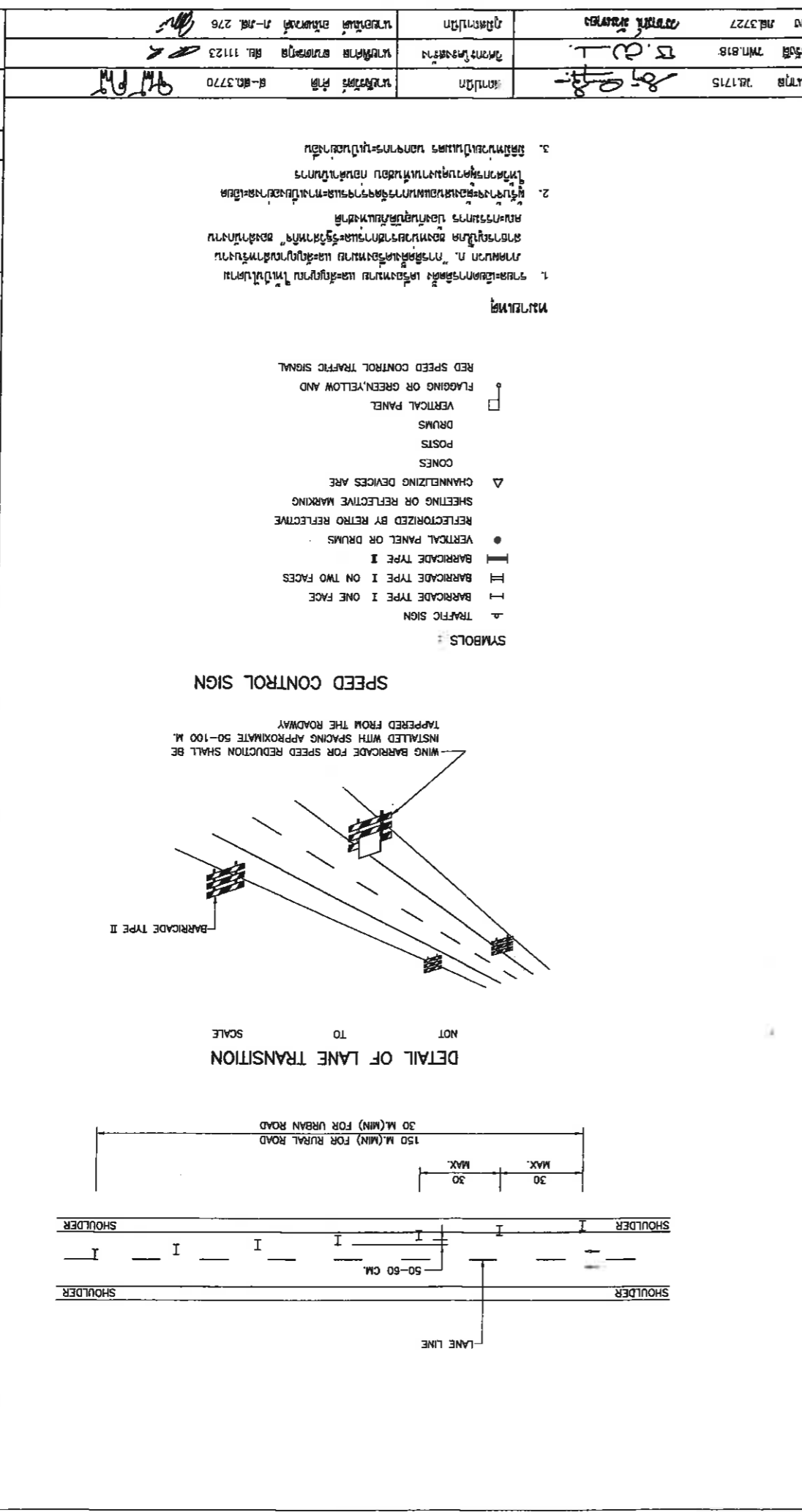

SPEED CONTROL SIGN

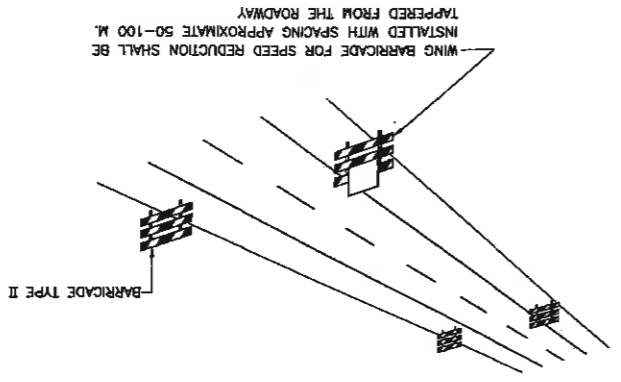

- #### SYMBOLS
- ▲ TRAFFIC SIGN
 - ▬ BARRICADE TYPE I ON TWO FACES
 - ▬ BARRICADE TYPE I ON ONE FACE
 - REFLECTORIZED BY RETRO REFLECTIVE SHEETING OR REFLECTIVE MARKING
 - ▽ CHANNELIZING DEVICES ARE REFLECTORIZED BY RETRO REFLECTIVE SHEETING OR REFLECTIVE MARKING
 - CONES
 - POSTS
 - DRUMS
 - VERTICAL PANEL
 - FLAGGING OR GREEN, YELLOW AND RED SPEED CONTROL TRAFFIC SIGNAL

